MAYTONI



Светильник на шину Maytoni Exility Focus LED черный 48V 5W 380lm CRI90 24° IP20 Dim Smart 2700K - 6000K теплый - холодный белый

Код изделия 21754

Цветовая температура	теплый - холодный белый 2700K - 6000K
Световой поток	380люмена(ов)
Гарантия	5 года / лет
Бренд	Maytoni
Напряжение питания	48V
Регулируемая яркость	Dim Smart
Мощность	5W
Угол линзы	24°
CRI	90
Защитное стекло	IP20
Срок службы	50000h
Длина	45.0mm
Ширина	193.0mm
Высота	169.0mm
Диаметр	45.0mm
Цвет корпуса	черный
Материал корпуса	алюминий
Эксплуатационная среда	для внутреннего использования
Сайт производителя	maytoni.de/en/catalog/functional/track-systems/magnetic-track-systems-en-exility/luminaires/tr032-4-5w3k-s-ds-b/



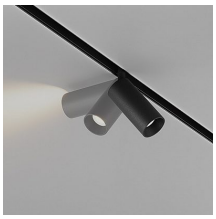



© LED House OÜ, tel: (+372) 56 202 303
Кадака теэ, 3/3, Таллинн 10621, Эстония, info@ledhouse.ee